

LEGENDA POVRCHOVÝCH ÚPRAV

- 01 STREŠNÉ SENDVIČOVÉ PANELE
- 02 VÝPLNE OTVOROV, HLINÍKOVÉ PROFILY
- 03 LOGO "EKO FARMA VAŽEC"
- 04 FASÁDNA OMIETKA, ŠKRÁBANÁ
- 05 KLAMPIARSKÉ VÝROBKY
- 06 VSTUPNÁ PERGOLA

SPOLOČNÝ OBCENÝ ÚRAD
Úsek územného rozhodovania
a stavebného poriadku.
Obecný úrad Východná
OBRATIE DOKUMENTÁCIU
s podmienkami uvedenými
v rozhodnutí č. MN/31/496/2017
zo dňa: 14.12.2017
vo Východnej dňa: 14.12.2017

POZNÁMKA
» PROJEKTOVANÉ ROZMERY VŠETKÝCH STAVEBNÝCH VÝROBKOV JE NUTNÉ PRED ICH ZADANÍM DO VÝROBY OVERIŤ PREMERANÍM PRIAMO NA STAVBE!

[Handwritten signature]



5

±0,000 = 788 m.n.m.

PODPIS:

PEČIATKA:

PARÉ:

AUTOR PROJEKTU:

ING. ARCH. ONDREJ KUREK, ING. ARCH. TOMÁŠ KRIŠTEK

STAVBA:

SKLADY - SHOWROOM, REKONŠTRUKCIA

MIESTO STAVBY:

PARCELA 2467/6 HOSPODÁRSKY DVOR VAŽEC

STAVEBNÍK:

POL'NOHOSPODÁRSKE DRUŽSTVO VAŽEC

STUPEŇ:

PROJEKT STAVBY

ZODPOVEDNÝ PROJEKTANT	ING. MATEJ KUREK	DÁTUM:	07 / 2017
VYPRACOVAL:	ING. ARCH. ONDREJ KUREK, ING. ARCH. TOMÁŠ KRIŠTEK	MIERKA:	1:100
Č. A NÁZOV OBJEKTU:	SO 01 SKLADY - SHOWROOM, REKONŠTRUKCIA	FORMÁT:	420x297
Č. A NÁZOV ČASTI PROJEKTU:	PS - DSO.01.1 - ARCHITEKTONICKO STAVEBNÉ RIEŠENIE	SKRATKA STUPŇA / Č. ČASTI / Č. VÝKRESU:	
NÁZOV VÝKRESU:	POHLADY, NOVÝ STAV		PS-DSO.1.1-09

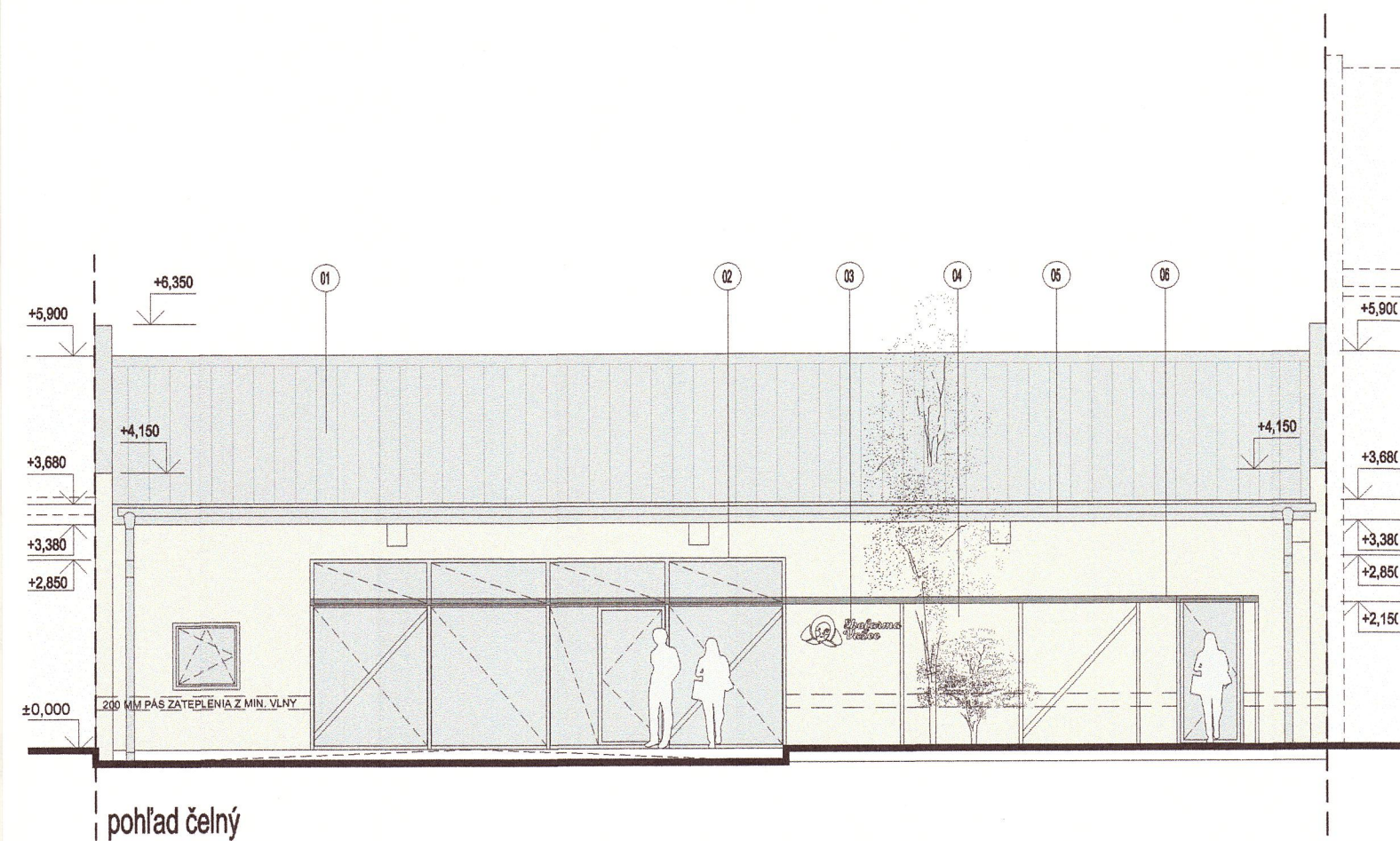

pohľad čelný

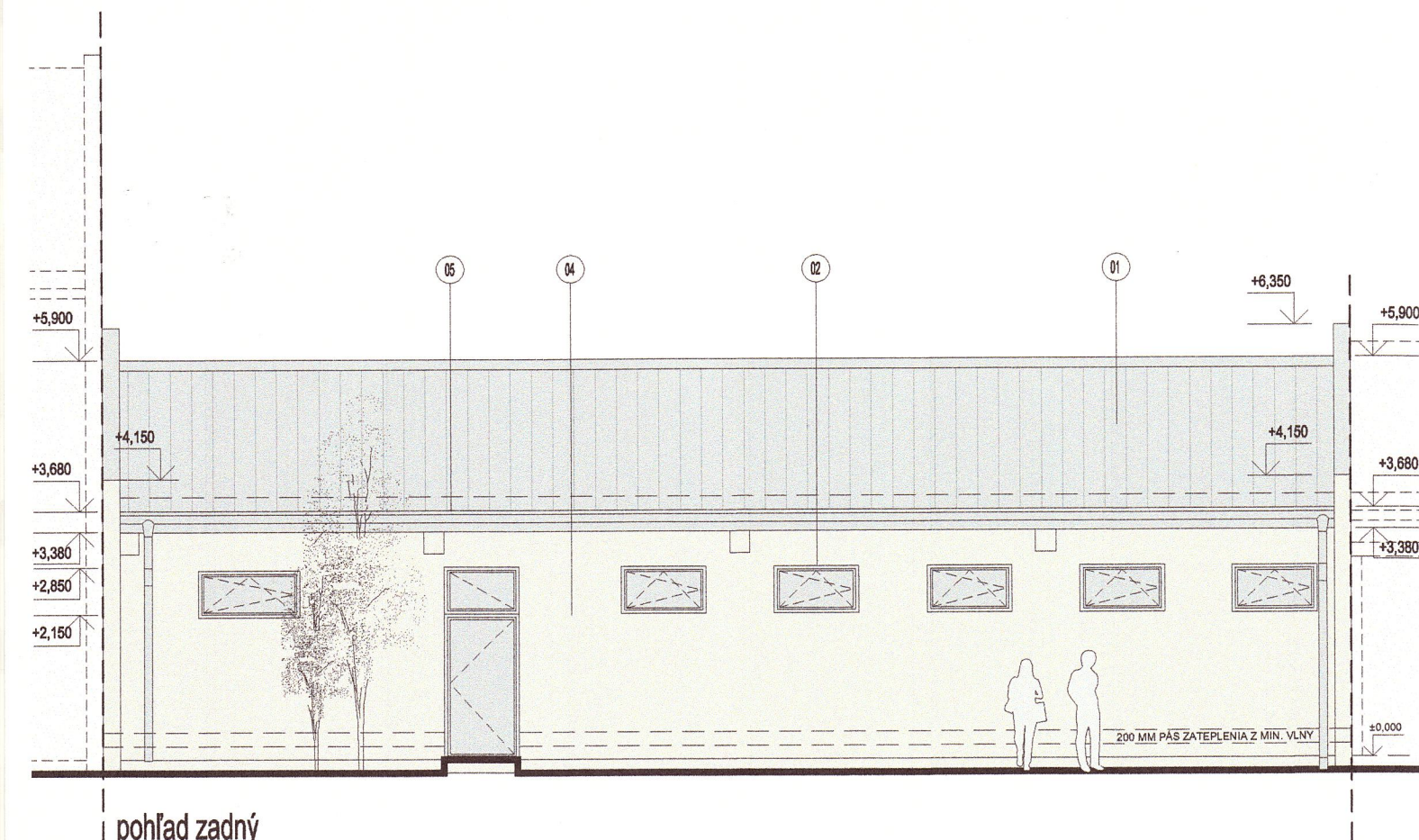

pohľad zadný